

GENERACIÓ FITXER PMH PER CERTIFICATS VIATGE

1. Entrar al programa de Padró d'habitants de ABSIS
2. Anar a **Buscadors – Padró actual**
3. Prémer el botó **Cercar ara**
4. Comprovem que ens surten tots els habitants al peu de la finestra
5. Anar al menú **Eines – Fitxer certificats de viatge**

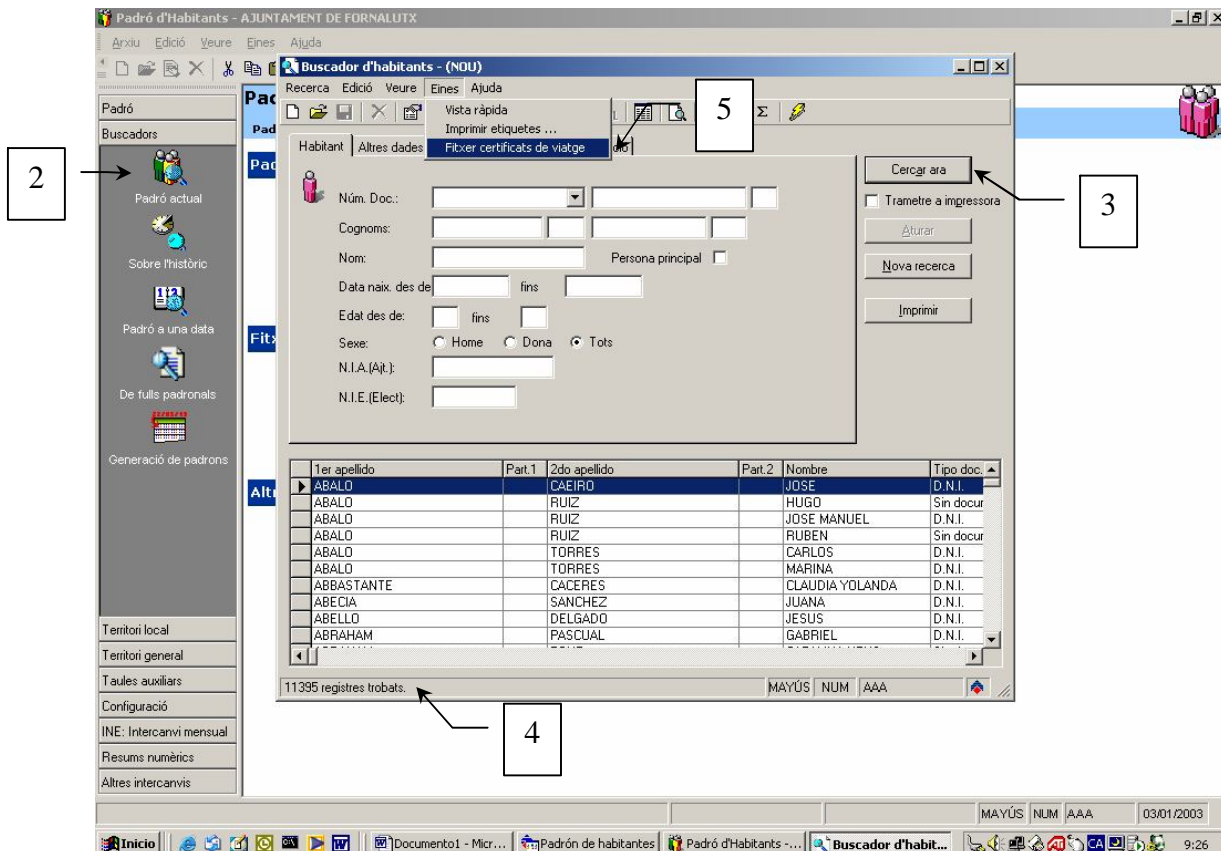

6. Premeu el botó ... per seleccionar on posar el fitxer. Si no existeix el directori PMH el podeu crear o podeu posar el fitxer a un altre lloc.
7. Prémer el botó **Acceptar**

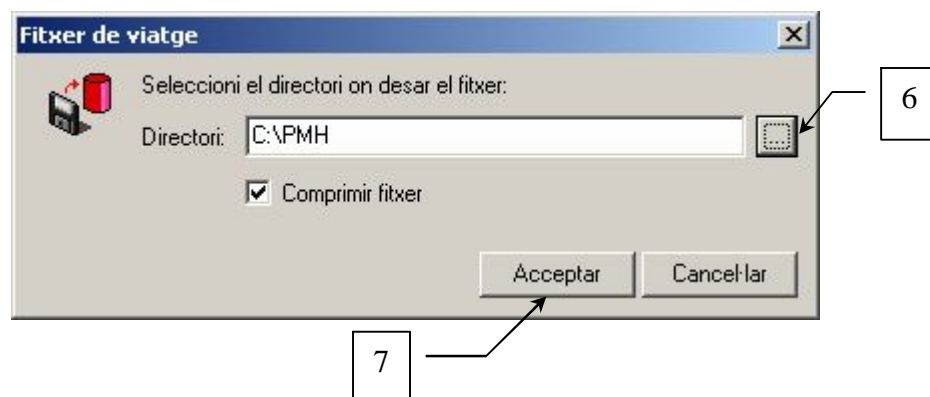

8. Prémer el botó **Acceptar** per confirmar on es crearà el fitxer



9. Prémer el botó **Acceptar** per finalitzar el procés



10. Enviar un missatge de correu electrònic amb el fitxer adjunt a **certificats.pmh@cilma.net**